GVZ GEBÄUDEVERSICHERUNG KANTON ZÜRICH

VHF (ANALOG)-FUNK
EINSATZ-KONZEPT FEUERWEHR

Gültig ab: 01.05.2017
Zeichnungs-Nr.: VHF-Funkkonzept
Ausgabestelle: GuE
Zeichn.-Datum: 09.02.2017

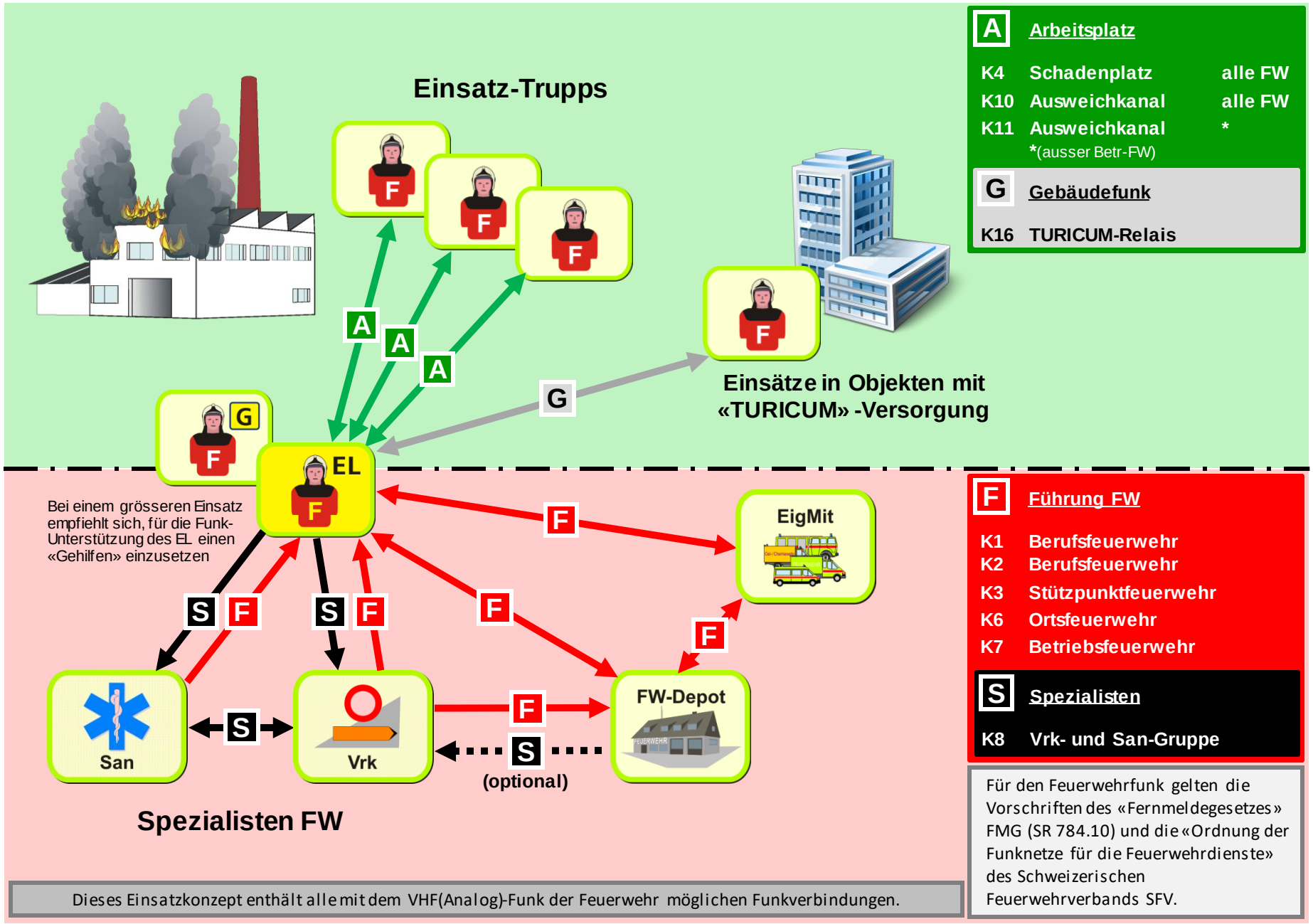

Dieses Einsatzkonzept enthält alle mit dem VHF(Analog)-Funk der Feuerwehr möglichen Funkverbindungen.

Für den Feuerwehrfunk gelten die Vorschriften des «Fernmeldegesetzes» FMG (SR 784.10) und die «Ordnung der Funknetze für die Feuerwehrdienste» des Schweizerischen Feuerwehrverbands SFV.